Technisches Datenblatt

KUNZMANN WF 400 MA

Fräsmaschine - konventionell



Artikelnummer	**89-001849**
Zustand	**Gebrauchtmaschine**
Kategorie	**Fräsmaschine**
Maschinentyp	**Fräsmaschine - konventionell**
Baujahr	**2015**
Steuerung	**Heidenhain TNC 128**
Drehzahl [U/min]	**4500**
Verfahrweg X/Y/Z [mm]	**400/350/400**

Spindel:

Technologie	Vertikal-/Horizontalfräskopf
Drehzahl	4.500 U/min
Leistung (max.)	7,5 kW
Werkzeugaufnahme	SK40
Pinole	60 mm Hub, klemmbar
Schwenkbereich	+/- 90°

Arbeitstisch:

Aufspannfläche	650 x 350 mm
Tischbelastung (max.)	250 kg

Tel.+49 (0) 8142 / 44 87 - 100
Fax +49 (0) 8142 / 44 87 - 155
info@gs-wzm.de
www.gs-werkzeugmaschinen.de

Gläsener + Schmidt GmbH
Gewerbering 6
82140 Olching
Deutschland

Hinweis: Zwischenverkauf und Irrtum technischer Daten vorbehalten.

Technisches Datenblatt

Allgemein:

Eilgang in X/Y/Z	5/5/4 m/min

Ausstattung/Zubehör:

Spänemanagement	Spänewanne
Kühlmittelmanagement	KSS-Pumpe
Weitere Ausstattung	Arbeitsleuchte

Tel.+49 (0) 8142 / 44 87 - 100
Fax +49 (0) 8142 / 44 87 - 155
info@gs-wzm.de
www.gs-werkzeugmaschinen.de

Gläsener + Schmidt GmbH
Gewerbering 6
82140 Olching
Deutschland

Hinweis: Zwischenverkauf
und Irrtum technischer Daten
vorbehalten.

Technisches Datenblatt

Produktbilder





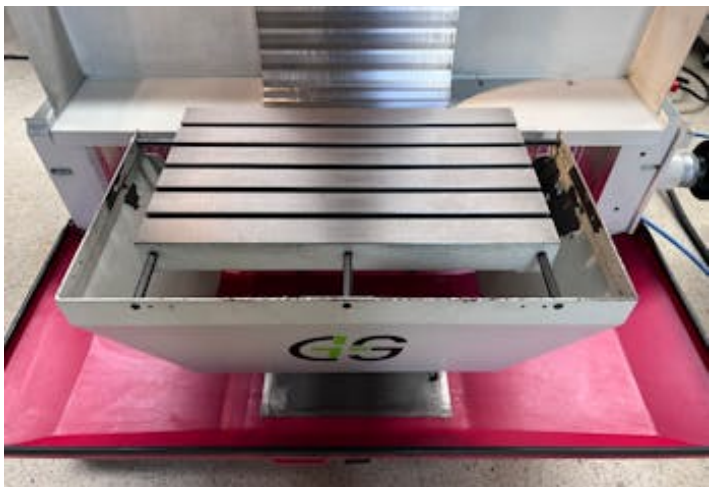







Tel.+49 (0) 8142 / 44 87 - 100
Fax +49 (0) 8142 / 44 87 - 155
info@gs-wzm.de
www.gs-werkzeugmaschinen.de

Gläsener + Schmidt GmbH
Gewerbering 6
82140 Olching
Deutschland

Hinweis: Zwischenverkauf
und Irrtum technischer Daten
vorbehalten.

Technisches Datenblatt



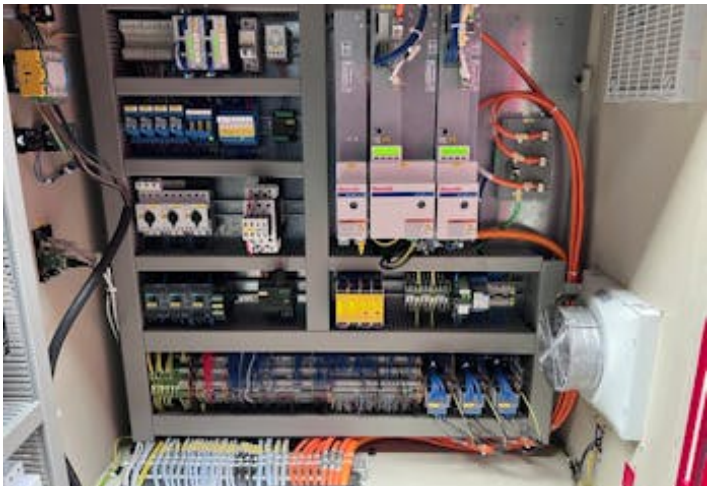

Tel.+49 (0) 8142 / 44 87 - 100
Fax +49 (0) 8142 / 44 87 - 155
info@gs-wzm.de
www.gs-werkzeugmaschinen.de

Gläsener + Schmidt GmbH
Gewerbering 6
82140 Olching
Deutschland

Hinweis: Zwischenverkauf
und Irrtum technischer Daten
vorbehalten.