Aufstellplan, Abmessungen Hyperturn 65 - DT 1000

Grundmaschine

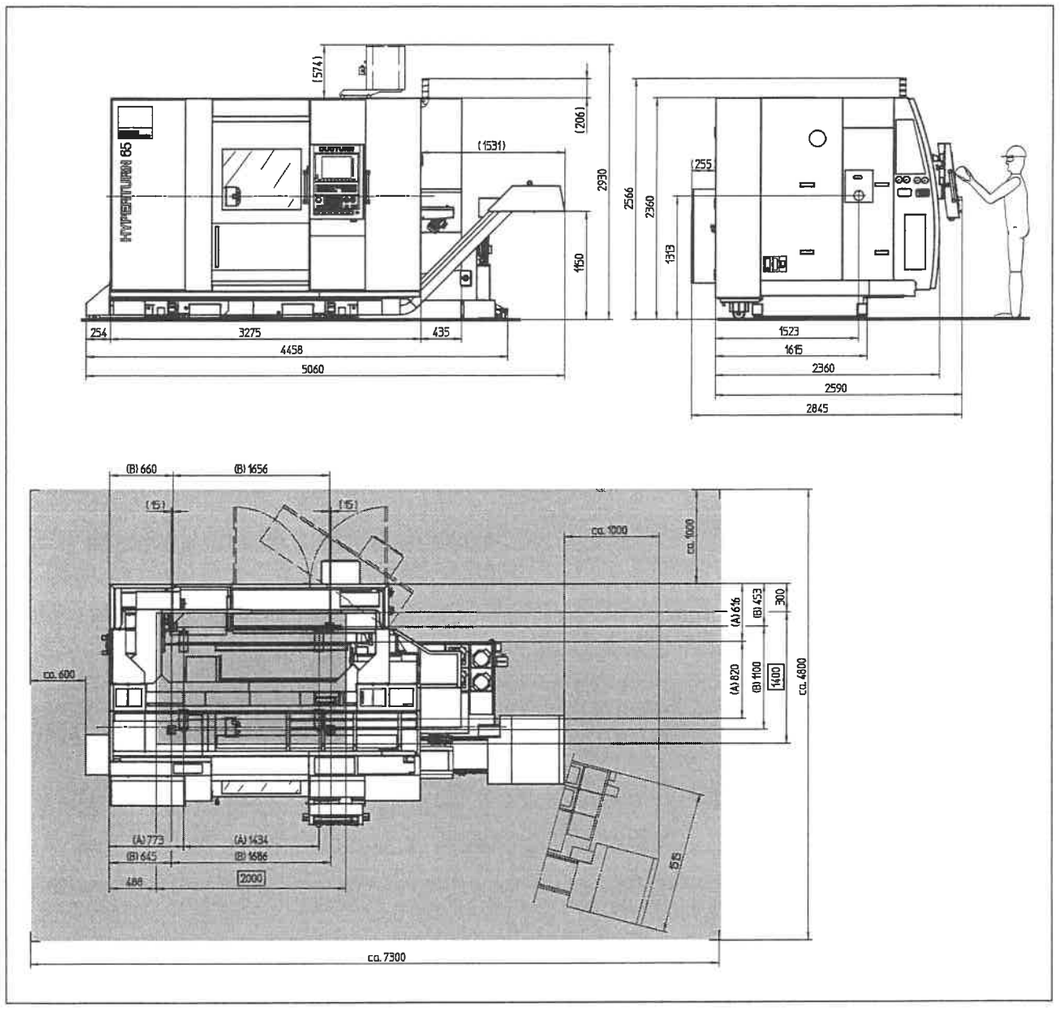

A Nivellierelemente (siehe "Aufstellkriterien" weiter hinten in diesem Kapitel).

B Bohrungen für Hochleistungs-Ankerschrauben ø18

Platzbedarf für Bedienung und Wartung

Fundamentplatte 2000 x 1400 x 350 [mm]

Maschine mit Stangenlader
EMCO LM 1200

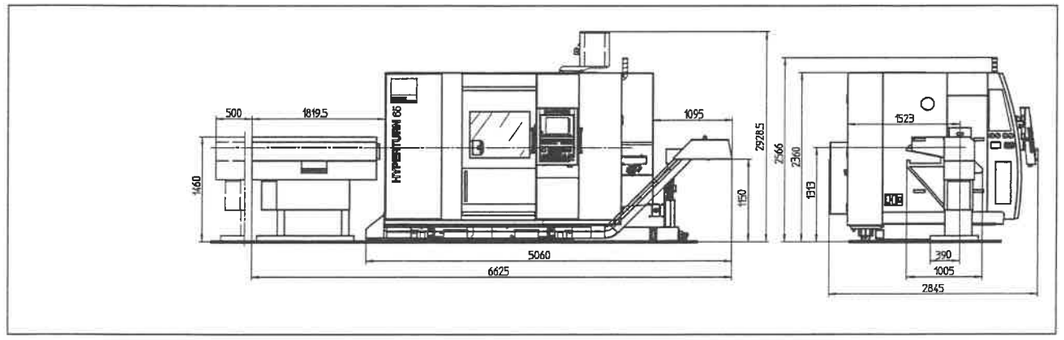

Maschine mit Stangenlader
EMCO TOP LOAD 10-65/3300

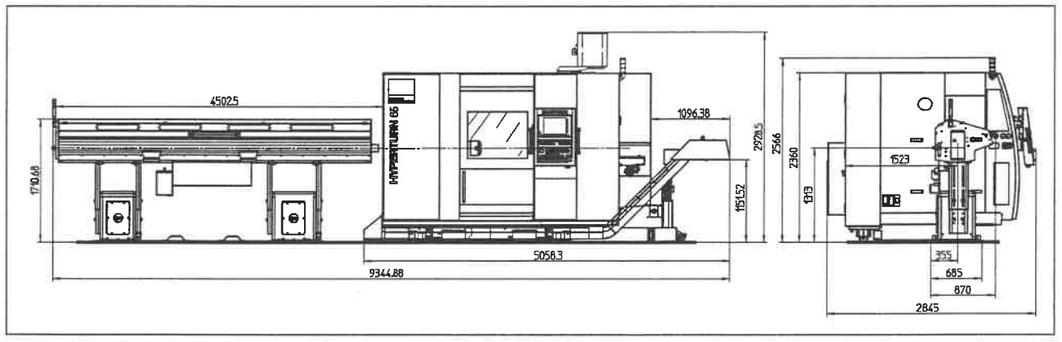

Bohrplan

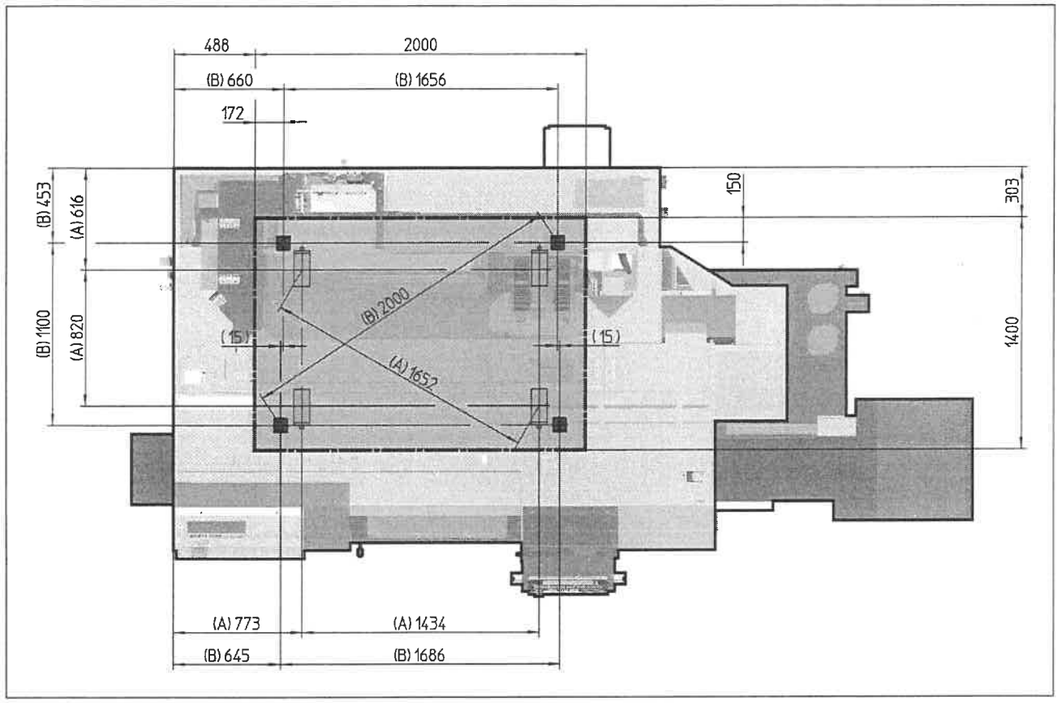

A Nivellierelemente (siehe "Aufstellkriterien" weiter hinten in diesem Kapitel).

B Bohrungen für Hochleistungs-Ankerschrauben ø18

Fundamentplatte 2000 × 1400 × 350 [mm]

Gewichte	
Grundmaschine	7700 kg
Späneförderer mit integrierter Kühlmitteleinrichtung, leer	750 kg
Späneförderer mit integrierter Kühlmitteleinrichtung, gefüllt	1200 kg
Gesamtgewicht (ohne Futter und Optionen), mit Kühlmittel	**8900 kg**
Zubehör	
Lader LM 1200 (Leergewicht)	550 kg
Lader TopLoad 10-65/3300 (Leergewicht)	2400 kg